

# RAST PEŞREV

- 1 -

Nâyî Osman Dede

## Devr-i Kebîr

## İkinci Hane

## RAST PEŞREV

- 2 -

Nâyî Osman Dede

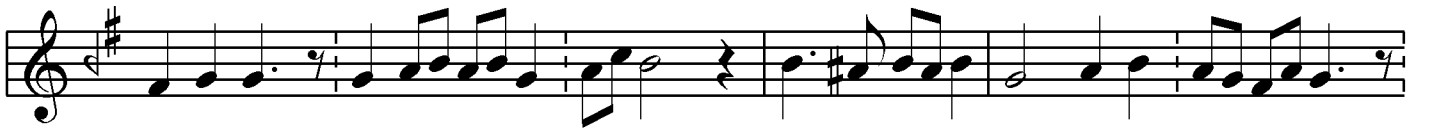

## Üçüncü Hane

## RAST PEŞREV

- 3 -

Nâyî Osman Dede

# RAST MEVLEVÎ ÂYÎN-İ ŞERÎF'İ

- 1 -

Nâyî Osman Dede

Ağır Düyek

## BİRİNCİ SELÂM

HEY YAR İN HA NE Kİ PEY  
VES TE DE RO ÇEN  
GÜ ÇE GA NEST HEY HEY SUL  
TA NI MEN EZ HÂ CE Bİ PUR  
SİD Kİ İN HA  
NE Çİ HA NEST HEY HEY SUL  
TA NI MEN ÇÜN RÛ Zİ Kİ YA  
MET Kİ KE SÎ RA RA  
SE Rİ KES NİST HEY HEY SUL  
TA NI MEN EZ HAV Fİ NE DÂ

# RAST MEVLEVÎ ÂYÎN-İ ŞERÎF'İ

- 2 -

Nâyî Osman Dede

NİS TŪ FŪ LÂ NES

TŪ FŪ LÂ NEST HEY HEY SUL

TA Nİ MEN HŪ HŪN KÂ Rİ MEN

HŪ RA' NÂ Yİ MEN HŪ HŪ

YÂ HŪ YÂ HŪ YÂ HŪ YÂ MEN

HŪ A MAN Â TEŞ NE ZE NED

DER Dİ Lİ MA İL LÂ HŪ

YÂ HŪ YÂ MEN HŪ A MAN KŪ TEH NE KŪ

NED MEN Zİ Lİ MÂ

İL LÂ HŪ YÂ HŪ YÂ MEN HŪ A MAN

# RAST MEVLEVÎ ÂYÎN-İ ŞERÎF'İ

- 3 -

Nâyî Osman Dede

GER Â LE Mİ YÂN CÜM LE TA

BÎ BÂN BÂ ŞEND YÂ HÛ YÂ MEN

HÛ GER Â LE Mİ YÂN

CÜM LE TA BÎ BÂN BÂ ŞEND

YÂ HÛ YÂ MEN HÛ HAL LÎ NE KÛ

NED MÜŞ Kİ Lİ MÂ

İL LÂ HÛ YÂ HÛ YÂ MEN HÛ AH

CÂ NÂ CE MÂ Lİ RÛ Hİ BE Sİ HÛ

BÛ BÂ FE REST LÎ KİN CE MÂ LÛ HÛS

Nİ TÛ HOD Çİ Zİ Dİ GE REST MAN DEM

# RAST MEVLEVÎ ÂYÎN-İ ŞERÎF'İ

- 4 -

Nâyî Osman Dede

Dİ HÂ Nİ BÂZ Zİ TA' ZÎ Mİ AN CE MÂL

HER LÂH ZA BER ZE BÂ NŪ DİL AL LA

HŪ EK BE REST HEM ÇŪN KA MER Bİ TAF TI Zİ TEB RÎ

Zİ ŞEM Sİ DİN Nİ ÇŪN KA MER Çİ BÂ ŞED K'ÂN RŪ

Yİ AK ME REST TA RŪ Yİ BE DİN KİB LE İ CÂN CÂN

A VER DİM SİD Kİ Dİ LŪ İK RÂ Rİ ZE BÂN BÂN

A VER DİM ÇŪN MAZ HA Rİ Â DE MEST Tİ İN

ŞÂ HI Cİ HÂN ÇŪN MAZ HA Rİ Â DE MES Tİ İN

ŞÂ HI Cİ HÂN MÂ HEM ÇŪ ME LİK SEC DE E ZÂN ZÂN

A VER DİM AH EY DİL BU YE TER İ Kİ Cİ HÂN

# RAST MEVLEVÎ ÂYÎN-İ ŞERÎF'İ

- 5 -

Nâyî Osman Dede

DA SA NA İZ ÂN A MAN A MAN BİR DİR BİR İ Kİ

OL MA ĞA YOK BİL MIŞ OL İM KÂN

HAK SÖY LE Yİ ÇEK SEN DE SE NİN OR TA DA NEN

VAR A MAN A MAN Â LEM DE HE MÂN BEN DE Dİ ĞİN

DİR SA NA NOK SÂN SA' YEY LE RI ZÂ

GÖZ LE KO İT LÂK İ LE KAY DI

Â LEM DE SE MÂ Î BU YE TER SÂ Lİ KE İR FAN

HEY HEY SUL TA NI MEN HEY HEY HÜN

KÂ RI MEN CÂ NI MEN CÂ NÂ NI MEN

HEY HEY HEY HEY HEY HEY YÂR BE Lİ MÎ Rİ

# RAST MEVLEVÎ ÂYÎN-İ ŞERÎF'İ

- 6 -

Nâyî Osman Dede

Evfer

## İKİNCİ SELÂM

# RAST MEVLEVÎ ÂYÎN-İ ŞERÎF'İ

- 7 -

Nâyî Osman Dede

MÂ NE HÂ EN DEM NE GÜN CED

HOR DE EM AH ZA LIM

YAR MÎ RİM

Frenkçin

## ÜÇÜNCÜ SELÂM

ÂMED Nİ DÂ EZ Â SŪMÂN CÂNRÂ Kİ BÂZÂ ES SALÂ

CÂNGŪF Tİ Kİ EY NÂ DÎ YİHOŞ EHLLEN VE SEHLEN MERHA BÂ

SEM AN VE TA AN EY Nİ DÂ HERDEM DŪ SAD CÂ NET FE DÂ

YEKBÂ RI Dİ GER BÂN GİZEN TÂ BER PE REM BER HEL E TÂ

YEK BÂ RI Dİ GER BAN Gİ ZEN TÂ BER

BER HEL E TÂ

# RAST MEVLEVÎ ÂYÎN-İ ŞERÎF'İ

- 8 -

Nâyî Osman Dede

YÂ RÎ YÂR

EY Kİ HE ZÂR Â FE RÎN AH BU Nİ CE SUL

TAN O LUR YÂ RÎ YÂR EY Kİ HE ZÂR Â FE RÎN

AH BU Nİ CE SUL TAN O LUR AH

KU LI O LAN Kİ Şİ LER CÂ NİM HUS RE VÜ HÂ

# RAST MEVLEVÎ ÂYÎN-İ ŞERÎF'İ

- 9 -

Nâyî Osman Dede

KÂN O LUR YÂR HUS RE VÜ HÂ KÂN O LUR

YÂ RÎ YÂR HER Kİ BU GÜN VE LE DE AH

İ NA NU BEN YÜZ SÜ RE AH YOK SUL İ SE

BAY O LUR CÂ NİM BAY İ SE SUL TAN O LUR

YÂR BÂ Y İ SE SUL TÂN O LUR

ŞİM Şİ Rİ E ZEL

BE DES Tİ MER DÂ Nİ HU DÂST GÜ Yİ E BE DÎ

# RAST MEVLEVÎ ÂYÎN-İ ŞERÎF'İ

- 11 -

Nâyî Osman Dede

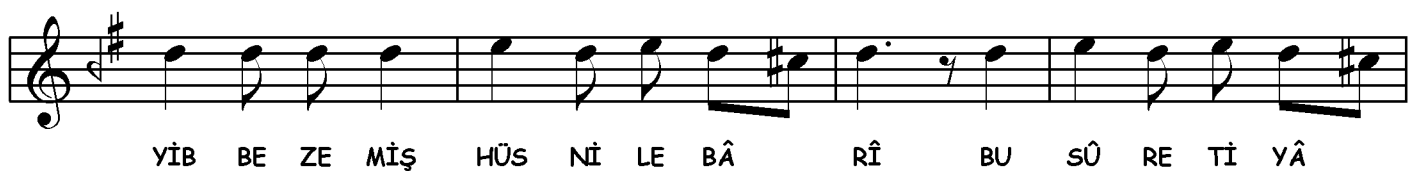
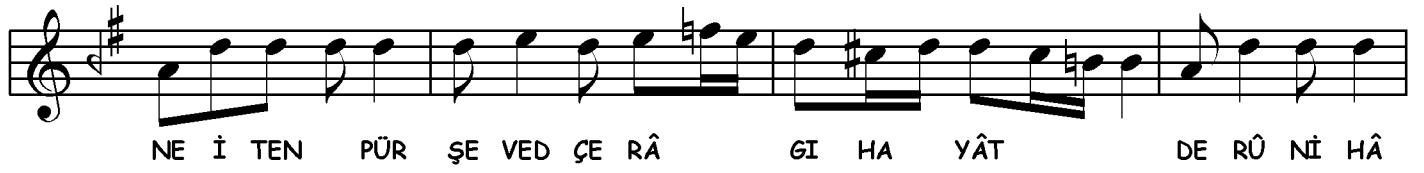

# RAST MEVLEVÎ ÂYÎN-İ ŞERÎF'İ

- 12 -

Nâyî Osman Dede

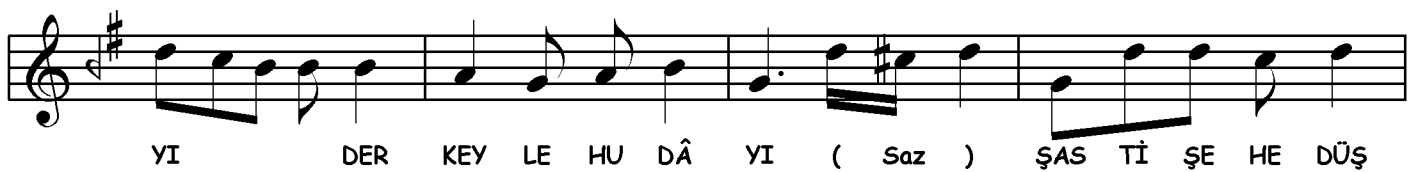
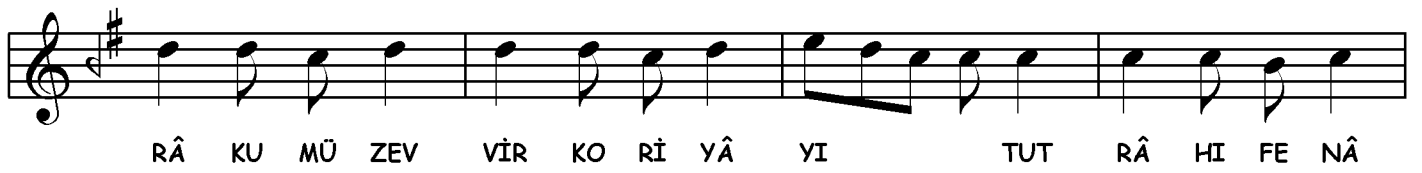
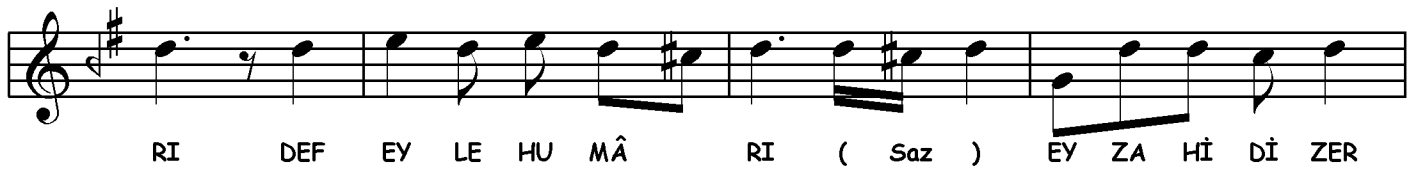
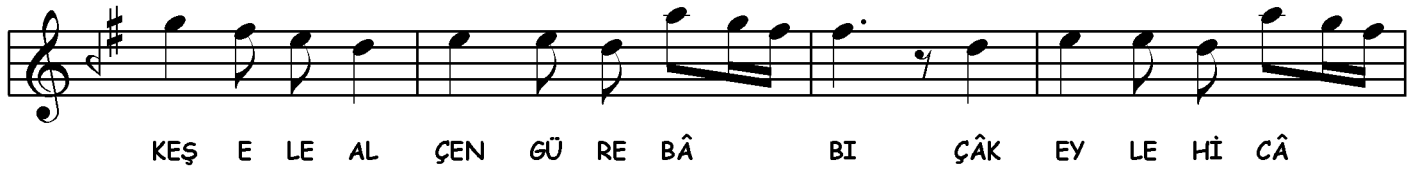

# RAST MEVLEVÎ ÂYÎN-İ ŞERÎF'İ

- 13 -

Nâyî Osman Dede

RI TER KEY LE FE ŞÂ RI ( Saz ) HEY HEY NE DİR OL

HÂ Lİ MU AN BER RU Hİ EN VER OL SÂ Kİ Yİ KEV

SER OL RU Hİ MU SAV VER SEY RİT Nİ CE CEM

EY LE MİŞ OL NŪ Rİ LE NÂ RI Zİ SAN A TI CÂ

Rİ Zİ KUD RE Tİ BÂ Rİ ( Saz ) UŞ ŞA KI KA TAR

EY LE Dİ AŞK İÇ RE MU HAM MED OL ŞÂ HI MŪ MEC

CED OL MAT LA BU MAK SAD ( Saz ) EY ÜŞ TŪ Rİ DİL

SEN O LA GÖR PÎ Şİ KA TA Rİ ÇEK AŞ Kİ LE BÂ

RI BÎ VER Dİ LE HÂ RI ( Saz ) EY ŞA Hİ Dİ EV

VÂ Lİ HŪ ŞŪ Rİ DE VŪ ŞEY DÂ EY BÎ SE RŪ BÎ

# RAST MEVLEVÎ ÂYÎN-İ ŞERÎF'İ

— 14 —

Nâyî Osman Dede

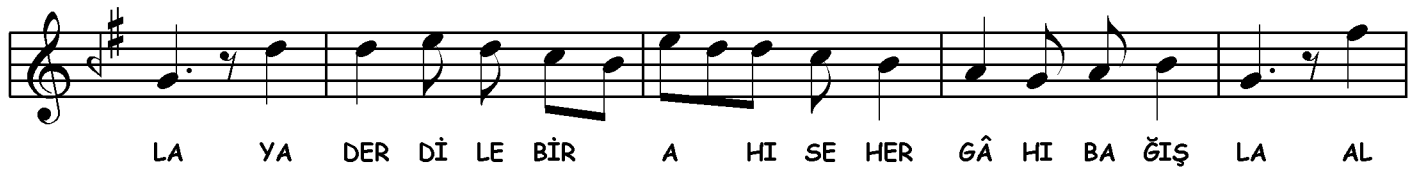
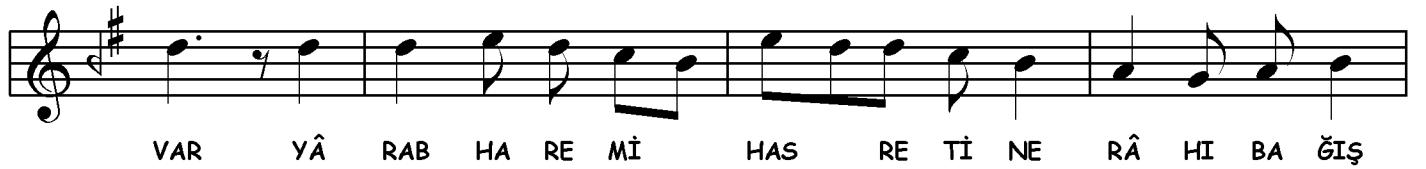
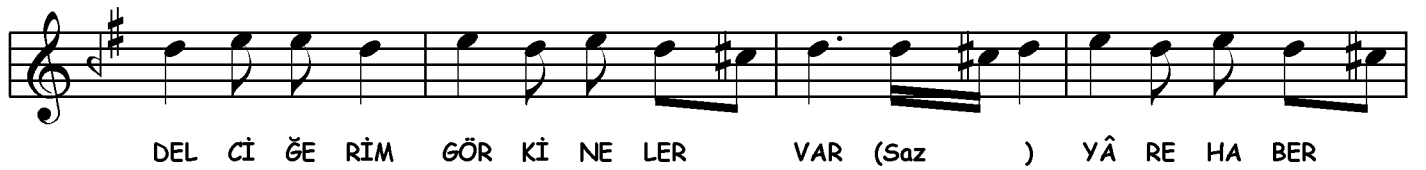
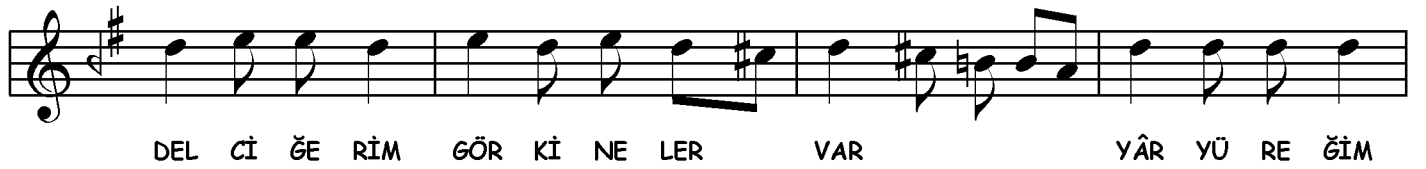
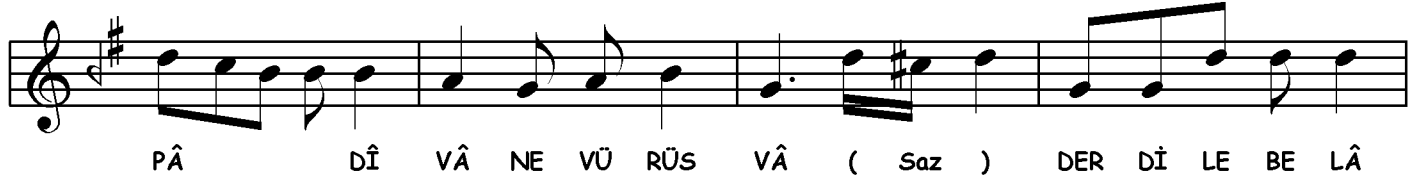

# RAST MEVLEVÎ ÂYÎN-I ŞERÎF'Î

- 15 -

Nâyî Osman Dede

Evfer

## DÖRDÜNCÜ SELÂM

1. 2.

LA AH SUL DER TÂ MEN Nİ Bİ ME DE NÎ Mİ

( Saz ) SUL MEN TÂ ZİN Nİ DE ME ŞE Nİ VEM

NÎ VEM EN YEK DER CÂN Dİ Çİ LÜ CÂN ŞE VED

İ MÂ Nİ ME Nİ SAD CÂ Nİ ME Nİ

AH İ MÂ Nİ ME NÎ

## SON PEŞREV

Düyek

## SON YÜRÜK

Yürük Semâî