

RÂHATÜLERVÂH PEŞREV

- 1 -

Neyzen Emin Dede

Devr-i Kebîr



İkinci Hane



RÂHATÜLERVÂH MEVLEVÎ ÂYİN-İ ŞERİF'İ

- 1 -

Devr-i Revân

BİRİNCİ SELÂM

Ahmed Hüsâmeddin Dede



AT YE BUL A' MA Rİ OM RÜN Fİ TA Rİ KİL A Şİ KİN
GAM ZÜ AY NÎ MİN ME LÂ HİN Fİ Vİ SA LİN MÜS TE BİN



HEY Yİ HEY SUL TA NI MEN HEY Yİ HEY MAK BÛ Lİ MEN



GA RE CİS MÎ EN YE RA HÛ A Zİ LÛN EV A Zİ RUN



HEY Yİ HEY SUL TA NI MEN HEY Yİ HEY MAK BU Lİ MEN



İN NE HU YAH Kİ Sİ FA TEN MİN Sİ FA Tİ ŞEM Sİ DİN



HEY Yİ HEY SUL TA NI MEN HEY Yİ HEY MAK BU Lİ MEN



ME RA AH DİS Tİ BA ŞA Dİ Kİ ŞA Dİ A NI MEN BA ŞED
ÇE RA Ğİ ÇER Hİ GER DÜ NEM ÇÜ EC Rİ HA Rİ HUR Şİ DEM



YAR YAR YAR YAR DOST DOST DOST DOST



ME RA KAV LİS Tİ BA CA NAN Kİ CA NAN CA NI MEN BA ŞED
E Mİ Rİ ĞÛ YÛ ÇEV GÂ NEM ÇÜ DİL MEY DA NI MEN BA ŞED



YAR YAR YAR YAR DOST DOST DOST DOST

RÂHATÜLERVÂH MEVLEVÎ ÂYÎN-İ ŞERÎF'İ

- 2 -

Ahmed Hüsâmeddin Dede



EY TÜ CA NI SAD GÜ LIS TAN EZ SE MEN PIN HAN ŞÜ Dİ
ÇÜN FE LEK EZ TÛS Tİ RU ŞEN PES TÛ RA MAH CÛ Bİ ÇİST



EY TÜ CA NI CA NI CA NEM ÇÜN Zİ MEN PIN HAN ŞÜ Dİ
ÇÜN Kİ TEN EZ TÛS Tİ ZİN DE ÇÜN Zİ TEN PIN HAN ŞÜ Dİ



EY TÜ ŞEM İ NÜH FE LEK EZ NÜH FE LEK Bİ GÜ ZEŞ TE İ
GER Zİ MA PIN HAN ŞE Vİ EZ HER DÜ A LEM Çİ A CEB



TA Çİ SIR REST İN Kİ TÜ EN DER LE GEN PIN HAN ŞÜ Dİ
EY ME Hİ Bİ Hİ Şİ TEN KEZ Hİ Şİ TEN PIN HAN ŞÜ Dİ



HEY Yİ HEY SUL TA NI MEN HEY Yİ HEY HÜN KÂ RI MEN



HEY Yİ HEY RA NA YI MEN HEY Yİ HEY Zİ BA YI MEN

İKİNCİ SELÂM

Evfer



AH SUL TA NI ME Nİ
AH DER MEN Bİ DE Mİ



AH SUL TA NI ME Nİ
AH MEN ZİN DE ŞE VEM



EN DER Dİ LÜ CAN
YEK CAN Çİ ŞE VED

RÂHATÜLERVÂH MEVLEVÎ ÂYÎN-İ ŞERÎF'İ

- 3 -

Ahmed Hüsâmeddin Dede

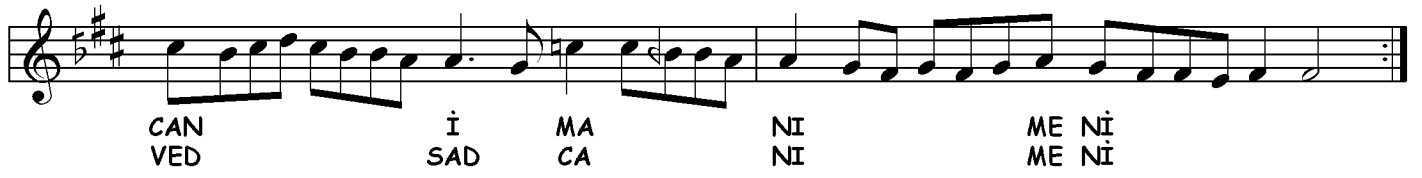

ÜÇÜNCÜ SELÂM

Devr-i Kebîr



RÂHATÜLERVÂH MEVLEVÎ ÂYİN-İ ŞERÎF'İ

- 4 -

Ahmed Hüsâmeddin Dede



Mİ RE VİM BE Lİ YA Rİ MEN
Mİ RE VİM BE Lİ YA Rİ MEN



HEM ÇÜ MEV CEZ HOD BE RA VER



Dİ MÜ SER BE Lİ YA Rİ MEN



BA Zİ HEM DER HOD TE MA ŞA



Mİ RE VİM HEY Yİ HEY YA RİM







EY Kİ HE ZAR A FE RİN
HER Kİ BU GÜN VE LE DE

RÂHATÜLERVÂH MEVLEVÎ ÂYÎN-İ ŞERÎF'İ

- 5 -

Ahmed Hüsâmeddin Dede



BU Nİ CE SUL TAN O LUR
İ NA NU BEN YÜZ SÜ RE

KU LI O LAN
YOK SUL İ SE



Kİ Şİ LER CA NİM HUS RE VÜ HA KAN O LUR
BAY O LUR CA NİM BAY İ SE SUL TAN O LUR



YA Rİ YAR HUS RE VÜ HA KAN O LUR
YA Rİ YAR BAY İ SE SUL TAN O LUR



AN



PI Şİ RE Vİ Kİ CA Nİ O PI Şİ SA FEST HEY DA



NED Kİ TÜ BAH Rİ VÜ Cİ HAN HEM ÇÜ KE FEST HEY BÎ



DEF FÜ NE YÎ RA KİS KÜ NED A Şİ Kİ TÜ HEY İM ŞEB Çİ KÜ NED



Kİ HER TA RAF NA YÜ DE FEST HEY YA Rİ MEN YA Rİ YAR AH YA Rİ MEN



YAR AH YA Rİ MEN YA Rİ ME RA DOST YA Rİ MEN VAY

RÂHATÜLERVÂH MEVLEVÎ ÂYİN-İ ŞERİF'İ

- 7 -

Ahmed Hüsâmeddin Dede



AH ÇEŞ MEM HE Mİ PE RED ME GE RAN YA Rİ Mİ RE SED DİL



Mİ CE HED Nİ ŞA NE Kİ DİL DA Rİ Mİ RE SED İN



HÜD HÜ DEZ Sİ PA Hİ SÜ LEY MAN HE Mİ PE RED VİN
GÜ Şİ İN Tİ ZA Rİ HA BER NÜ Şİ Mİ KÜ NED VAN



BÜL BÜ LEZ NE VA Hİ İ GÜL ZA Rİ Mİ RE SED AN
ÇEŞ Mİ EŞ Kİ BA Rİ BE Dİ DA Rİ Mİ RE SED FA



ŞÜ SA Rİ Hİ GÜ Kİ Sİ FA Tİ BE ŞER Gİ RİHT Zİ



RA Sİ FA Tİ HA Lİ Kİ CEB BA Rİ Mİ RE SED REF



İT MEZ İ SE ŞA Hİ Dİ MAK SÜ Dİ Nİ KAB EY



Dİ DE Nİ YAZ İT ME DE SEN İT ME Hİ CAB KAL



MAZ ÇÜ TE Hİ MER DÜ SA Hİ Bİ HİM MET SEY



REY LE Kİ A HİR Nİ CO LUR FET HUL EB VAB

RÂHATÜLERVÂH MEVLEVÎ ÂYÎN-İ ŞERÎF'İ

- 8 -

Ahmed Hüsâmeddin Dede

DÖRDÜNCÜ SELÂM

Evfer

AH SUL TA NI ME Nİ
 AH SUL TA NI ME Nİ
 EN DER Dİ LÜ CAN
 CAN İ MA NI ME Nİ
 AH MEN ZİN DE ŞE VEM
 AH MEN ZİN DE ŞE VEM
 YEK CAN Çİ ŞE VED
 VED SAD CA NI ME Nİ

SON PEŞREV

Düyek

The image displays a musical score for the piece 'SON PEŞREV' in the 'Düyek' style. The score is written in G major (one sharp) and consists of ten staves of music. The notation is primarily eighth and sixteenth notes, with some dotted rhythms and triplets. The first staff begins with a treble clef, a key signature of one sharp (F#), and a common time signature. The music is characterized by its rhythmic complexity and melodic flow. A triplet of eighth notes is marked with a '3' in a box above the staff in the fourth measure of the fourth staff. The score concludes with a final cadence on the tenth staff.

SON YÜRÜK

Yürük Semâî

