

Bayâtî Şarkı

Yine oldum esîri ah bir şûh-i sitemkârın

Beste ve Güfte:
Yesârî Asım Arsoy (Mustafa)
(06.08.1896 – 18.01.1992)

Aksak



Yi ne ol_____ dum e si ri ah_____ bir şu hi si tem_____



kâ_____ rın SAZ_____ rın SAZ_____



Ki dil ber sev me miş_____ bil mez be lâ_____



sin_____ â şı kı zâ_____ rın SAZ_____ rın SAZ_____

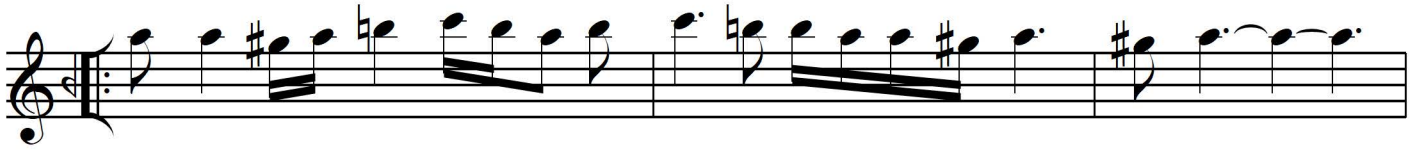

Ne kâ_____ fir lik_____ le rin gör_____ düm a man_____



ben ol_____ zül fi_____ si yeh kâ_____ rın SAZ_____



O eb ru nun_____ o zâ lim gam ze nin_____ ol_____

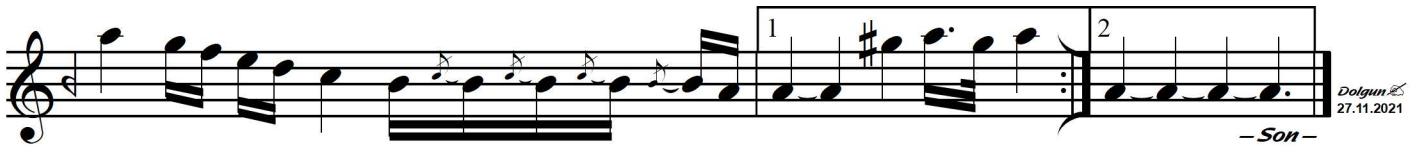

çeş mi_____ mek kâ_____ rın SAZ_____ rın_____

Dolgun
27.11.2021

- Son -

Yine oldum esiri ah bir şuh-i sitem-kârın
Ki dilber sevmemiş bilmez belâsın âşık-ı zârın
Ne kâfirliklerin gördüm ben ol zülf-i siyeh kârın
O ebrûnun o zâlim gamzenin ol çeşm-i mekkârın