

BEYÂTİ ŞARKI

Gönüllere Tesellidiz - 1

Tolga Göyenc
nota arşivi

Usûlü:Düyek ♩ = 104

Beste:Alâeddin Yavaşca
Güfte:Fazilet Bilge

GÖ NÜL LE RE TE SEL Lİ DİR AH

AH O ES Kİ ŞAR KI LAR (SAZ)

U NU TUL MUŞ NAĞ ME LER DE ÖY LE ÇOK Kİ ÖY LE ÇOK Kİ

HA TI RA LAR (SAZ)

KAH ES Tİ RİR BA HAR YE Lİ KAH A KI TIR GÖZ DEN SE Lİ (SAZ) GÖZ DEN SE Lİ

DE Lİ Gİ Bİ SE VEN LE Rİ MÜ HÜR LEN MİŞ

BEYÂTİ ŞARKI
Gönüllere Tesellidiz - 2

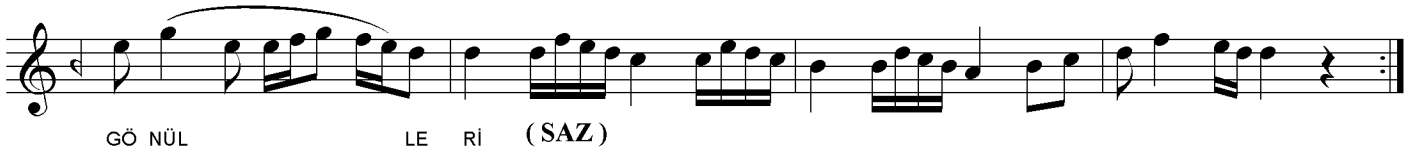

GÖNÜLLERE TESELLİDİR O ESKİ ŞARKILAR
UNUTULMUŞ NAĞMELERDE ÖYLE ÇOK Kİ HATIRALAR
KÂH ESTİRİR BAHAR YELİ KÂH AKITIR GÖZDEN SELİ
DELİ GİBİ SEVENLERİ MÜHÜRLENMİŞ GÖNÜLLERİ
TERKEDİP DE GİDENLERİ NEŞ'ELERİ KEDERLERİ
ŞARKILARI TÜRKÜLERİ ARAR GÖNÜL O DEM LERİ