Bûselik İlâhî

Aşıkı Yezdan Der Allah Allah

Beste: Kuddusî
Güfte: Veysel Dalsaldı

Sofyân

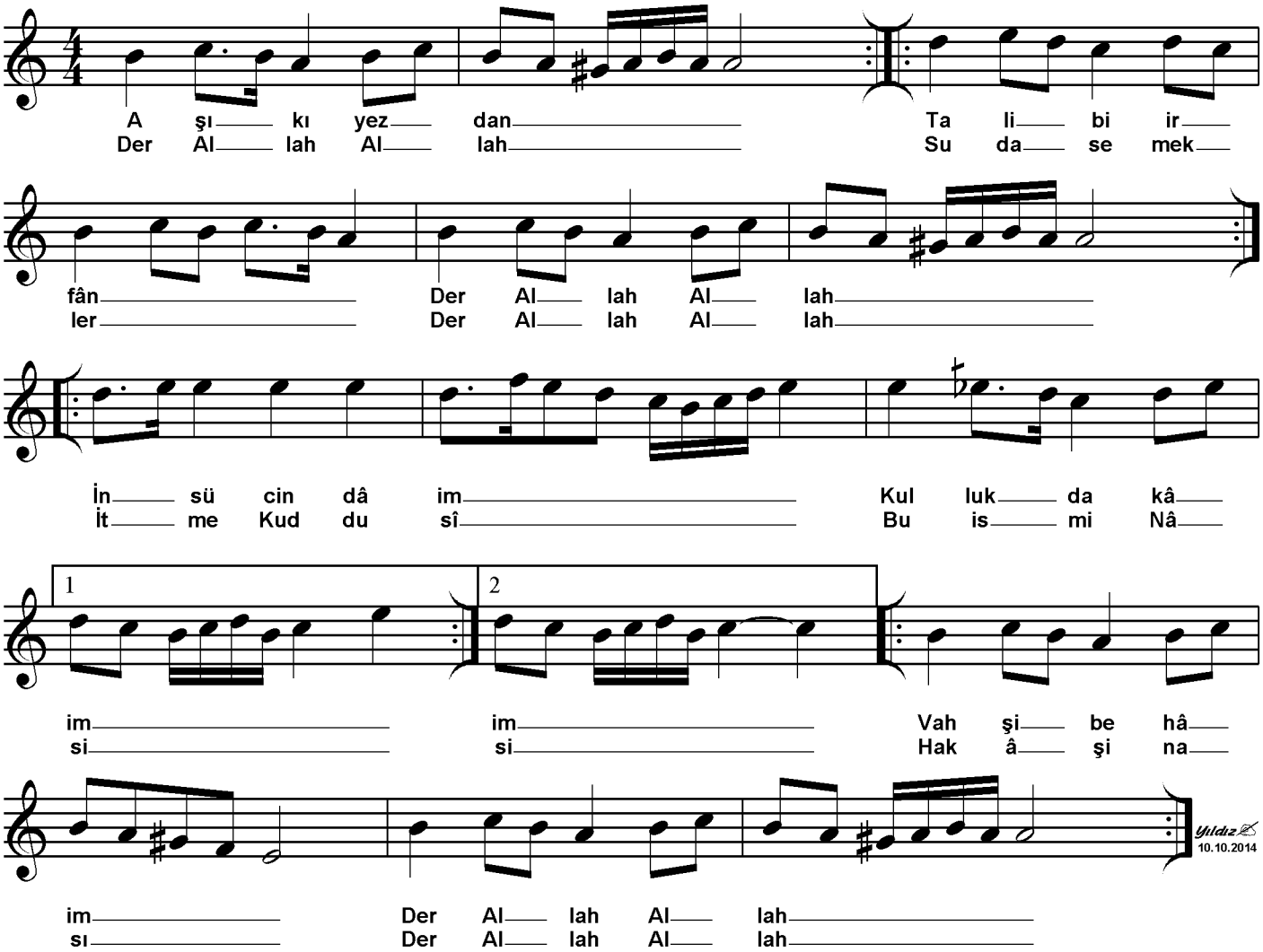

Aşıkı yezdan, der Allah Allah
Talibi irfan der Allah Allah

İnsi Cin daim, kullukta kaim
Vahşi behayim, der Allah Allah

Nemlu Tüyur hem, zikreder Hudem
Natıkı ebsem, der Allah Allah

Yerde felekler, gökte melekler
Suda samekler, der Allah Allah

Ziruh cemadat, eyler ibadat
Cümle mâhlukat, der Allah Allah

Allah di ey yar, her zaman her yar
Müştaki didar, der Allah Allah

Her derde derman, zikri hak ey can
İsteyen Rıdvan, der Allah Allah

Güller sümbüller, öten bülbüller
Yanık gönüller der Allah Allah

Hu diyen canlar, canda cananlar
Aşkla yananlar der Allah Allah

Gözümden yaşlar akmaya başlar
Cümle kurt kuşlar der Allah Allah

İt hemen tekrar, bu ismi ey yar
Saliki Cabbar, der Allah Allah

Zikreyle Aşık, ol vasla layık
Talibi sadık, der Allah Allah

Gel yan bu nara, git gir digare
Arayan çare, der Allah Allah

Olma Kuddusi, bu ismi nasi
Hak aşinası der Allah Allah.