Acem Aşîrân İlâhî

Ey dil bu yeter

Beste: Hacı Faik Bey
Güfte:

Sofyân

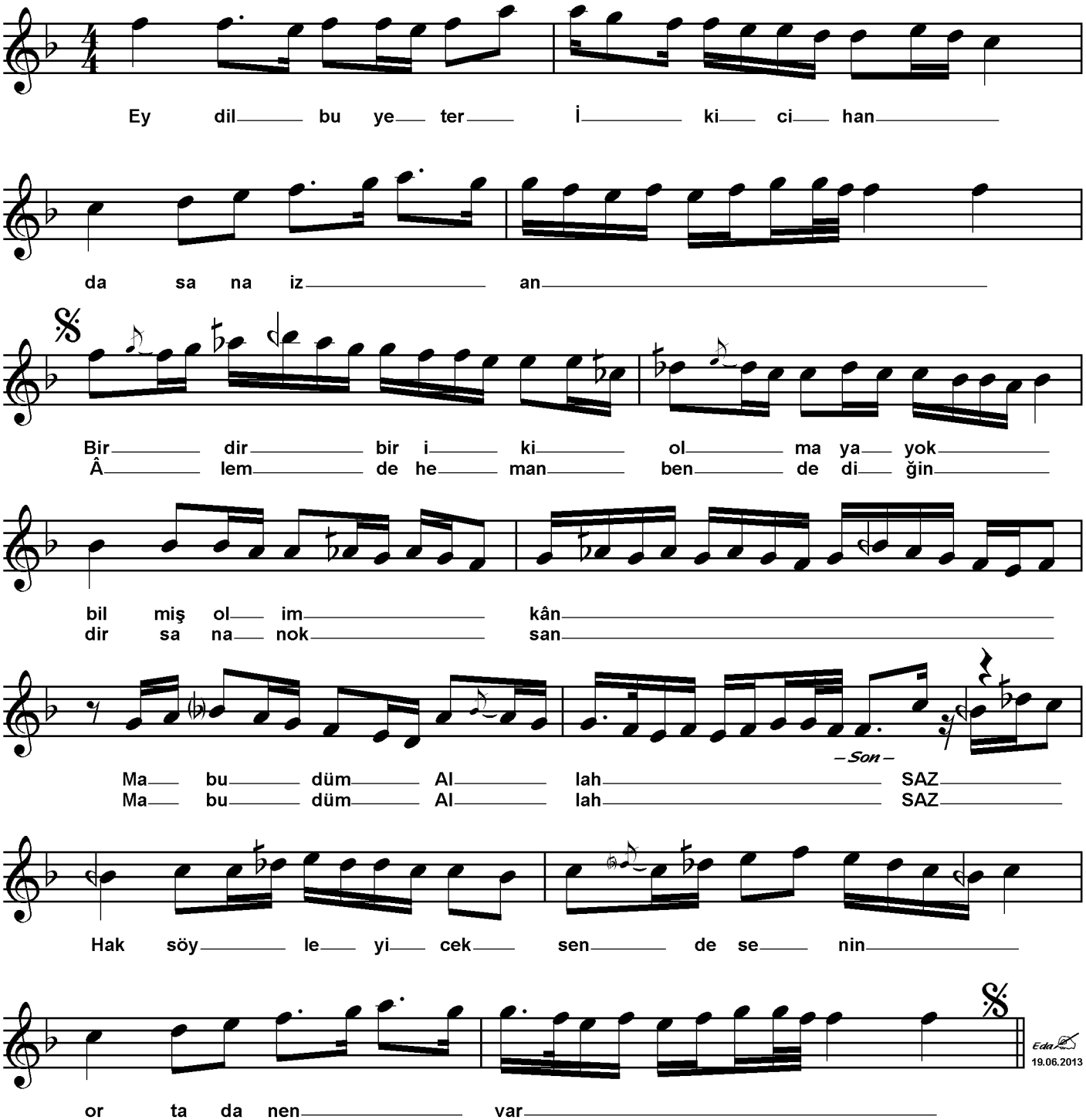

Ey dil bu yeter iki cihanda sana iz'an
Birdir bir iki olmaya yok bilmiş ol imkân
Hak söyleyicek sen de senin ortada nen var
Âlemde heman ben dediğindir sana noksan