ACEMAŞÎRÂN İLÂHÎ

Ben yürürüm yane yane

Yücel Müzik
002 – 2630

Beste:Kanûnî Cüneyd Kosal
Güfte:Yunus Emre

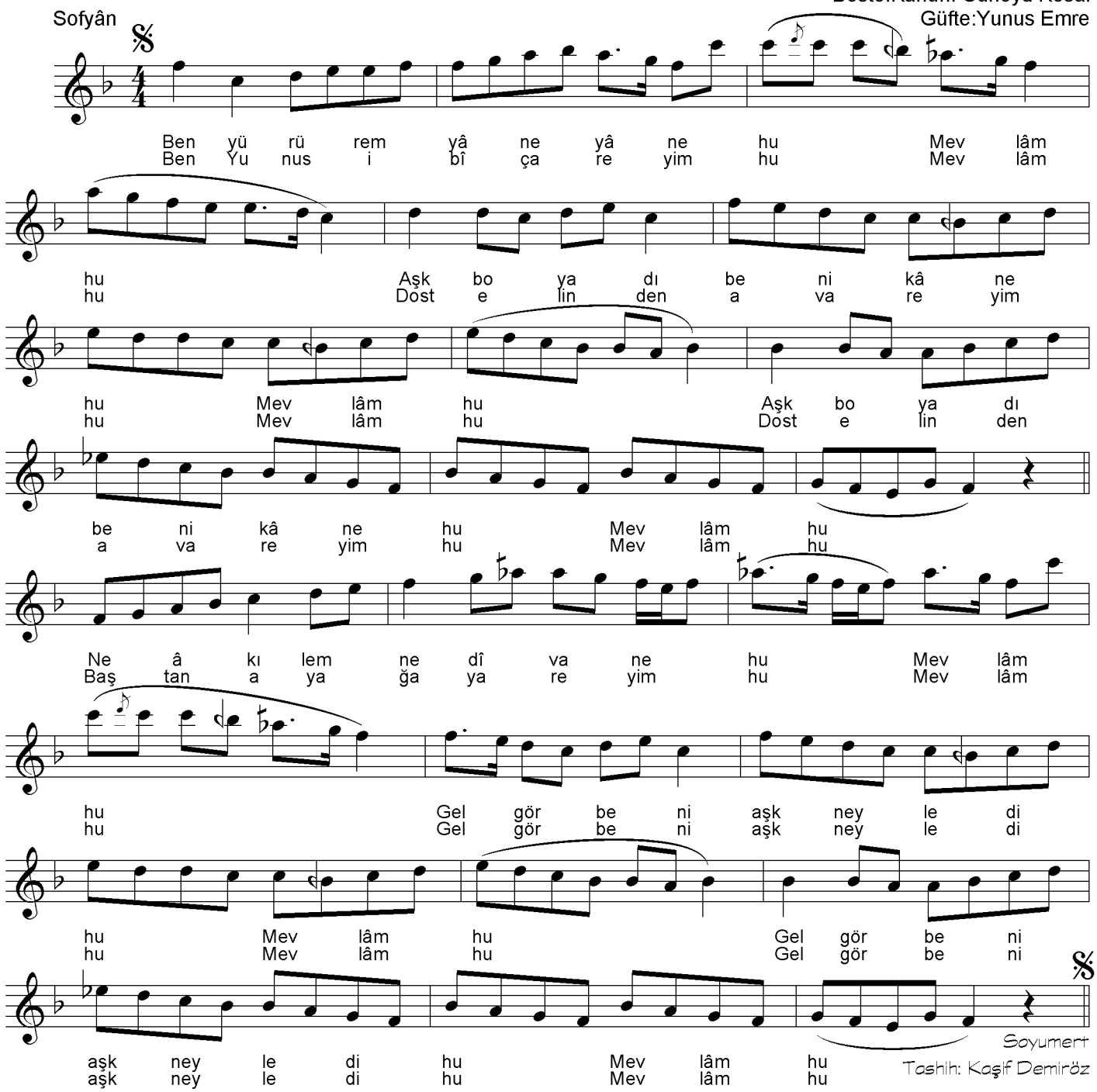

Ben yürürüm yâne yâne
Aşk boyadı beni kâne
Ne âkılem ne dîvane
Gel gör beni aşk neyledi.

Mecnûn oluban yürürüm
Ol yâri düşte görürüm
Uyanır melûl olurum
Gel gör beni aşk neyledi.

Ya elim al kaldır beni
Ya vaslına erdir beni
Çok ağladım güldür beni
Gel gör beni aşk neyledi.

Ben yürürüm ilden ile
Şeyh sorarım dilden dile
Gurbette halim kim bile
Gel gör beni aşk neyledi.

Akar sulayın çağlarım
Derd'li ciğerim dağlarım
Şeyhim anıben ağlarım
Gel gör beni aşk neyledi.

Aşkın beni mest eyledi
Aldı gönlüm hast'eyledi
Öldürmeğe kast eyledi
Gel gör beni aşk neyledi.

Gâh eserim yeller gibi
Gâh tozarım yollar gibi
Gâh akarım seller gibi
Gel gör beni aşk neyledi.

Benzim sarı gözlerim yaş
Bağrım yara ciğerim baş
Hâlim bilen derd'li kardaş
Gel gör beni aşk neyledi.

Ben Yunus-i bî-çâreyim
Dost elinden avareyim
Baştan ayağa yâreyim
Gel gör beni aşk neyledi.